



Programme



vacances



de Printemps



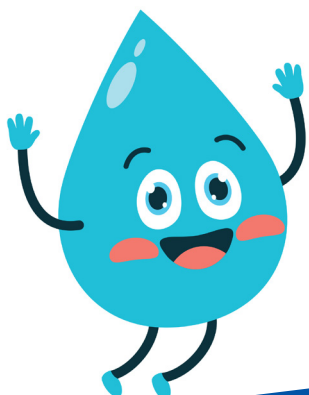

Enfants de 6 à 12 ans

Les matinales

de 9h30 à 11h45

- **Gratuit avec la cotisation, sans inscription.**

- **Les lundis, mardis, mercredis et vendredis des vacances de 9h30 à 11h45. Attention, pas d'accueil les jeudis 16 et 23 avril.**

- **Selon les jours : activités manuelles, jeux sportifs, jeux de société, gymnase les mardis.**



Centre de loisirs des après-midi

de 14h à 18h

Tarifs : à partir de 1,80€
La cotisation annuelle est nécessaire pour s'inscrire au centre de loisirs.

Lundi 13 avril

- Brico « Mon bocal à poisson »
- Expériences scientifiques
- Jeux qui bougent
- Jeux de société



Mardi 14 avril

Grand jeu au gymnase

- Pour tous

Mercredi 15 avril

Initiation au ballon ovale

- Pour tous
- Avec le Club de Rugby d'Illkirch-Graffenstaden (CRIG).
- Prévoir une tenue sportive.

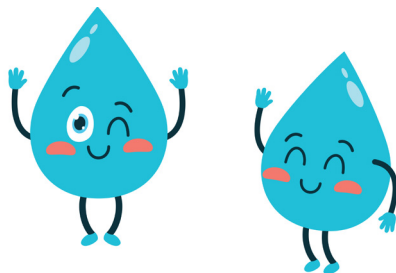

Jeudi 16 avril

Départ à 9h

Sortie à la journée à la Maison de l'Eau et de la Rivière

- Prévoir le repas du midi, gourde et goûter.

Vendredi 17 avril

- Gâteaux « Poissons »
- Jeux qui bougent : La traversée de la rivière et autres jeux à découvrir
- Brico : ma petite méduse

Lundi 20 avril

- Construction de petits radeaux
- Jeux qui bougent
- Expériences scientifiques
- Jeux de société

Mardi 21 avril

Départ à 14h

Sortie à la piscine de Schiltgheim

- Pour tous
- Penser à emmener un maillot de bain



Mercredi 22 avril

- Cuisine : gâteau à la courgette
- Atelier Créatif avec l'association DIGISTUB
- Jeux qui bougent



Jeudi 23 avril

Départ à 10h

Sortie vélo ou pédestre à la journée, pique-nique au bord de l'eau et initiation pêche

- Pêche avec l'Association Agréée pour la Pêche et la Protection du Milieu Aquatique d'Illkirch-Grafenstaden (AAPPMA).
- Pour la sortie vélo, les enfants doivent avoir un vélo en bon état et un casque.
- Prévoir le pique-nique, gourde et goûter.

Vendredi 24 avril

Grand jeu de plateau

- Pour tous





INFORMATIONS PRATIQUES

Programme vacances de printemps
pour les 6 à 12 ans : **du lundi 13
au vendredi 24 avril 2026.**

Inscription à partir du **mercredi
25 mars à 9h** (places limitées).

Tarifs : **à partir de 1,80€**

La cotisation annuelle au
Phare de l'Ill est nécessaire
pour toutes les activités.



29 rue du Général Libermann
67400 Illkirch-Graffenstaden

Tél. 03 88 66 15 83

www.pharedelill.org

 [csc.lepharedelill](https://www.facebook.com/csc.lepharedelill)

